

FACHADA 01
ESCALA 1/75

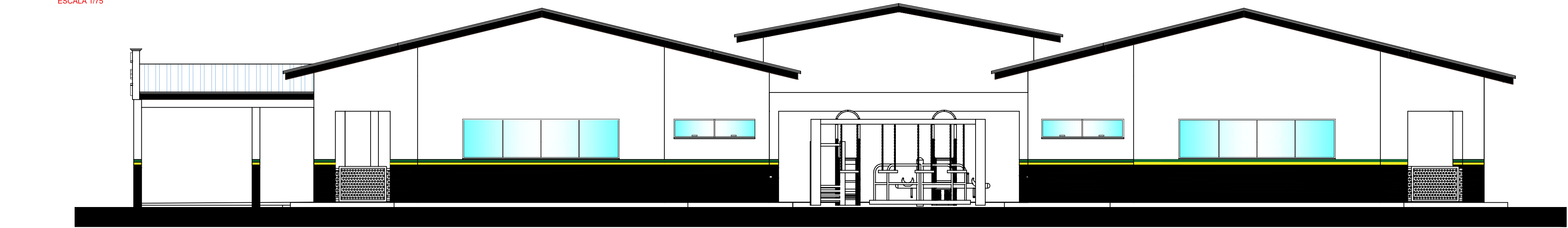

FACHADA 02
ESCALA 1/75

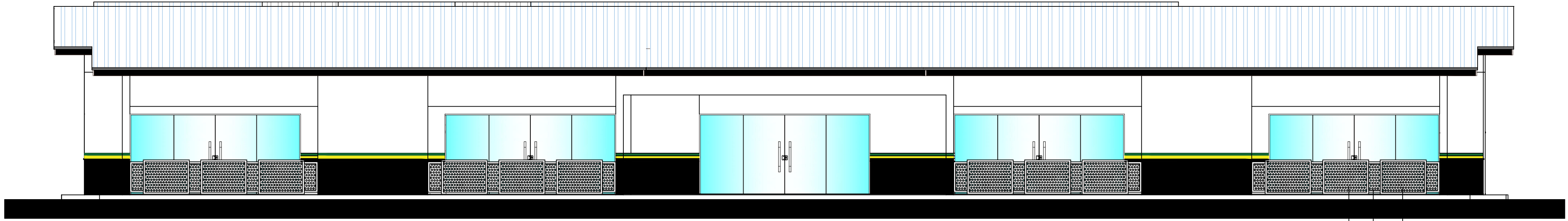

FACHADA 03
ESCALA 1/75

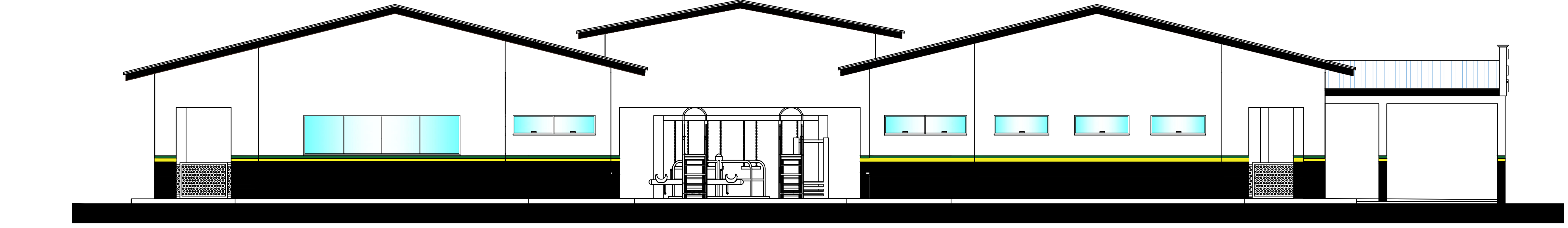

FACHADA 04
ESCALA 1/75

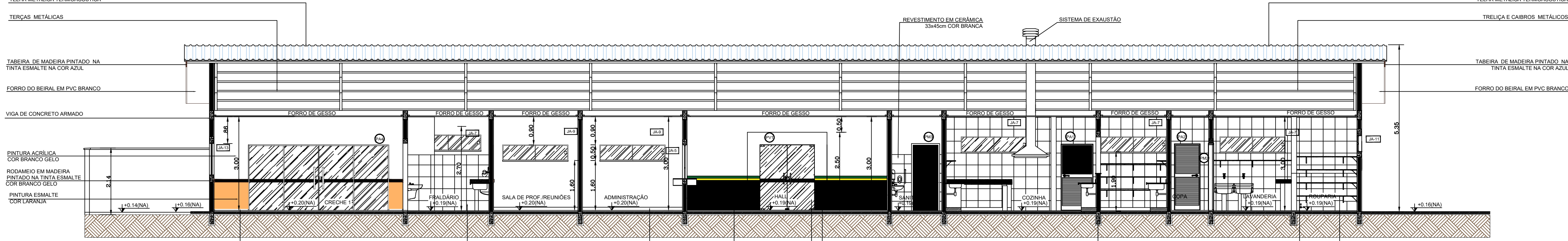

CORTE AA
ESCALA 1/75

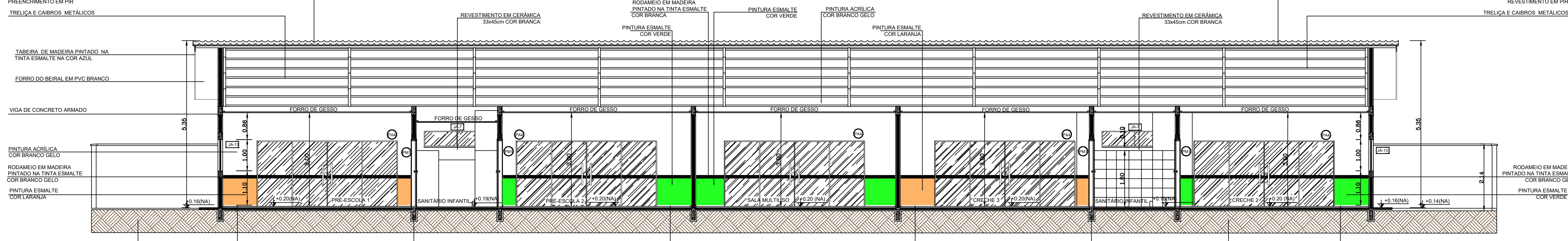

CORTE BB
ESCALA 1/75

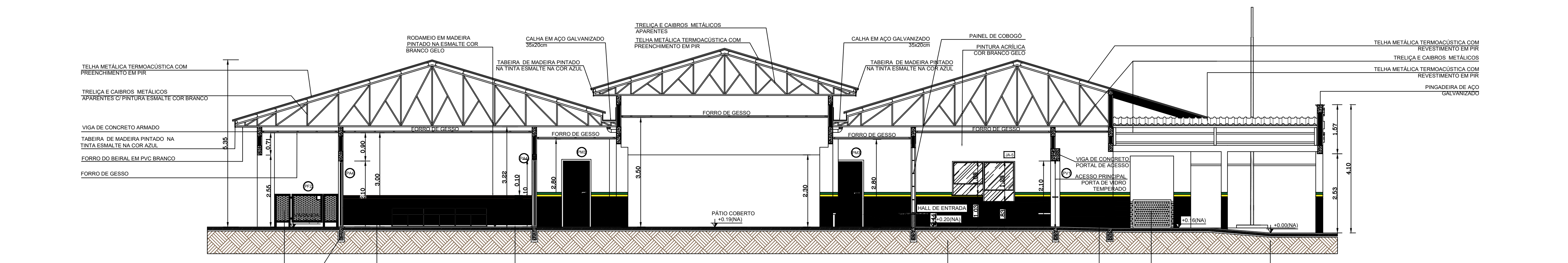

CORTE CC
ESCALA 1/75

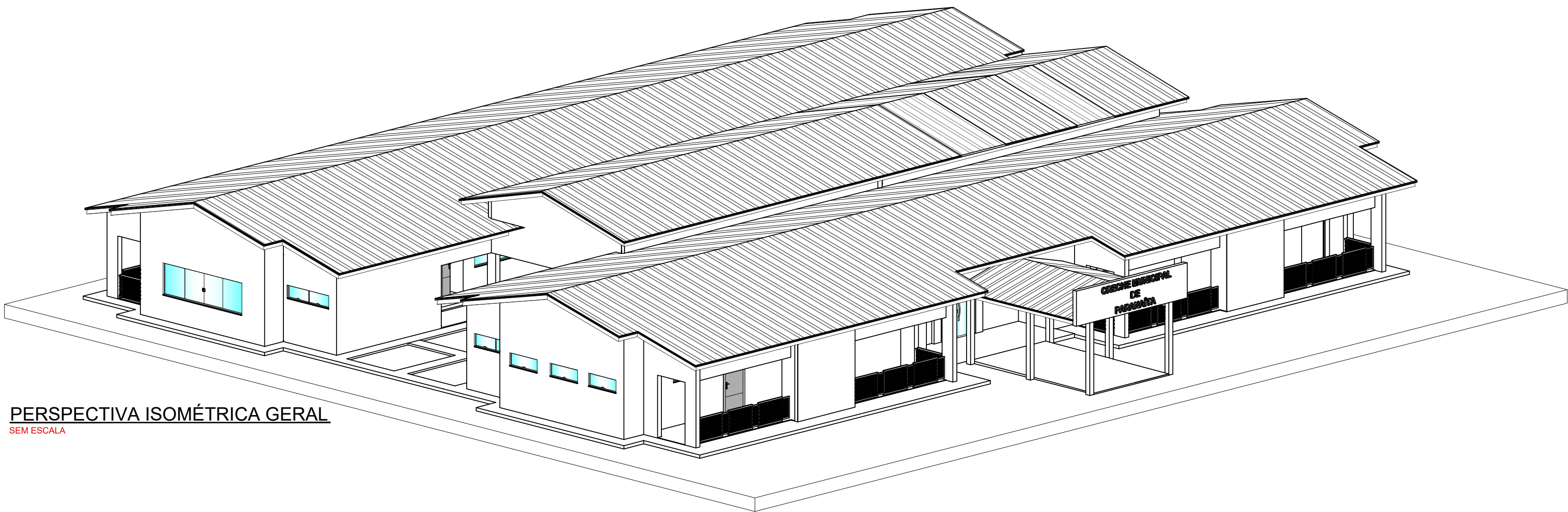

PERSPECTIVA ISOMÉTRICA GERAL
SEM ESCALA

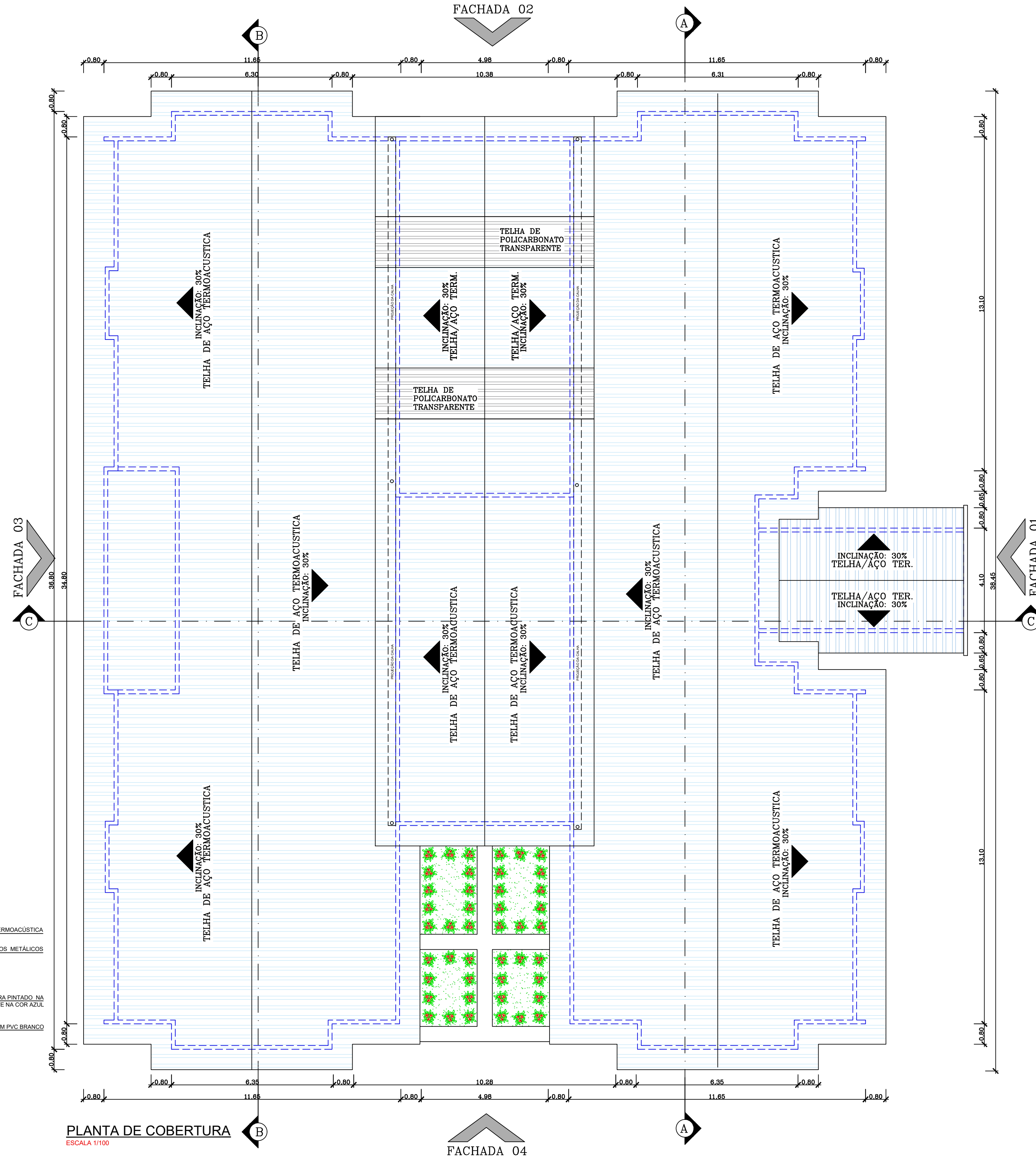

PLANTA DE COBERTURA
ESCALA 1/100

MAQUETE ELETRÔNICA 3D
SEM ESCALA

MAQUETE ELETRÔNICA 3D
SEM ESCALA

MAQUETE ELETRÔNICA 3D
SEM ESCALA

Projeto	ARQUITETÔNICO INSTITUCIONAL	Data	NOV./2019
Especificações	PROJETO ARQUITETÔNICO PARA CONSTRUÇÃO DE UNIDADE DE EDUCAÇÃO INFANTIL MUNICIPAL. ENDEREÇO: RUA C7, PRAÇA SE-2B, SETOR NOVO. CEP: 78.590-000, PARANAÍTA - MT	Projeto	02/03
Assunto:	CORTES, FACHADAS, COBERTURA, PERSPECTIVA ISOMÉTRICA, DETALHAMENTO DE VERGAS E CONTRA VERGAS E MAQUETE ELETRÔNICA 3D.	Projeto	02/03
Cliente:	PREFEITURA MUNICIPAL DE PARANAÍTA CNPJ: 03.239.043/0001-12	Projeto	02/03
Áreas:	ÁREA DO TERRENO 2830,77M² A CONSTRUIR 997,90M² CALÇADA REVESTIDA COM CER. 208,31M² CALÇADA DE BLOCO INTERTRAVADO 1055,51M² GRAMA 1205,21M² MURO 229,18M	Projeto	02/03
Localização Esquemática:		Projeto	02/03
Responsável Técnico pela Elaboração e Execução dos Projetos	ALEX OSCAR DE SOUSA Engenheiro Civil CREA - PR 141259/D	Projeto	02/03
Empresa:	A O DE SOUSA EIRELI - ME CNPJ: 17.787.272/0001-86 TELEFONE: (66) 3541-4607	Projeto	02/03
Autenticações		Projeto	02/03